



InverPlaNet
inverplanet.com.mx

BIENES RAICES

OPCIONES INMOBILIARIAS

PRESENTA:

!!!OPORTUNIDAD PARA INVERSIONISTAS EN PROYECTO ECO-TURÍSTICO!!!

Ubicado en una de las Zonas con Mayor Seguridad,
Dinamismo y Plusvalía de la República Mexicana!!!

Municipio de Corregidora, Querétaro!!!



*Es justo la Oportunidad de Que estabas Esperando
para Cuidar al Planeta y, al mismo tiempo, lograr
Altos Rendimientos para tu Inversión!!!*



Mayores Informes: Tel. 44 22 55 09 38 ;  WhatsApp: 44 25 92 77 67



Extraordinario Paraje Natural, de 98,953.08 M2



**Ubicado Dentro de la Zona
Metropolitana!!!**



Con Acceso Pavimentado...



Y un frente de 78.71 Mts. sobre Vía Pública!!!





A tres minutos del Boulevard
Metropolitano...



y a 5 minutos de Paseo de los
Venados!!!





A 10 minutos del Libramiento Sur Poniente...



Y a 10 minutos de Viaducto Santa Bárbara!!!





A 20 minutos de la Central de
Autobuses...



Y a 40 minutos del Aeropuerto
Internacional de Querétaro!!!





Entre dos Importantes Áreas de Preservación
Ecológica, como son
El Cerro del Cimatario...



Y La Presa del Batán...



Lo que garantiza la recarga constante de
acuíferos en la Zona, así como la
disponibilidad de Aire Puro!!!





Con una pendiente suave y una vista extraordinaria...



Bordeado en casi un Kilómetro por el Río Huimilpan!!!





Con Seguridad!!!

El Estado de Querétaro en General y el Municipio de Corregidora en particular, se caracterizan por ser Lugares con Altos Niveles de Seguridad.

Los Actuales Gobiernos han definido a la Seguridad como Ejes Prioritarios de su Administración y están invirtiendo Cuatro Mil Millones de Pesos en este rubro, lo que contempla el Reforzamiento de las Fronteras Estatales, la Creación de un Centro de Comando Central, con un Área de Adiestramiento de Clase Mundial y un Centro de Capacitación con los últimos adelantos tecnológicos para la Especialización y Formación Policial, entre otra muchas otras acciones.



Querétaro invierte 4 mil mdp en nuevo modelo de seguridad

Con la inversión se adquirirán sistemas de monitoreo y vigilancia en accesos, autopistas y carreteras para recopilación de datos de las fronteras.



Entrega Sosa nuevos policías para Corregidora





Con Gran Impulso Económico y Turístico!!!

El Municipio de Corregidora tiene un Elevado Crecimiento Poblacional Anual. Esto es debido a los Grandes Atractivos que ofrece para las Familias y Empresas que llegan en Búsqueda de Seguridad y Calidad de Vida.

Hecho respaldado por una Administración Municipal enfocada en colocar a Corregidora en el Plano Internacional como Destino Turístico y de Inversión, aprovechando sus grandes ventajas competitivas como son su Privilegiada Ubicación Geográfica, sus Bellezas Naturales, sus Vestigios Arqueológicos y sus Tradiciones Culturales y Religiosas, dando origen al Proyecto denominado **DISTRITO CORREGIDORA**, acción coordinada con los tres órdenes de gobierno, con lo que se da realce a todas estas bondades mediante recursos públicos y privados, generando una Ruta turística que incluye, entre otras cosas, un Mirador, un Museo, una Plazuela y la Proyección de VideoMapping sobre la Pirámide del Pueblito, Pirámide que es equiparable en características y dimensiones a la de Chichen-Itza, esta última ubicada en el Sureste Mexicano.

Inauguran "Plaza Gran Cué", aledaña a la Zona Arqueológica de "El Cerrito"

Por: 6enpunto.mx - 1 de diciembre de 2021

87



La pirámide de El Cerrito se posicionará como un lugar donde se llaven a cabo eventos de gran calado, y con mejores condiciones como el Equinoccio de Primavera. Foto: Fernando Venegas





Trabajando en Coordinación con las Autoridades!!!

En Coordinación y con la Colaboración Institucional de Autoridades, se está en proceso de alinear el destino del terreno a Actividades Relacionadas con el Desarrollo Económico y Turístico del Municipio de Corregidora. Con ello, y Vía Convenio, se están llevando a cabo los trámites correspondientes para conciliar los permisos con el Tipo de Proyecto para el que se utilizará este Bello Sitio, en Armonía con su Entorno Natural Privilegiado y así ofrecerlo al Mundo Entero...





Su diseño se basa en Avanzados Criterios Ecológicos y en el uso de Energías Sustentables!!!





Es una Excelente opción de
Hospedaje para Viajes de
Negocio, Descanso, o
Esparcimiento!!!





InverPlaNet
inverplanet.com.mx

BIENES RAICES

Ideal para Eventos y Convivencias Familiares !!!



Mayores Informes: Tel. 44 22 55 09 38 ;



WhatsApp: 44 25 92 77 67



InverPlaNet
inverplanet.com.mx

BIENES RAICES

Y Empresariales!!!

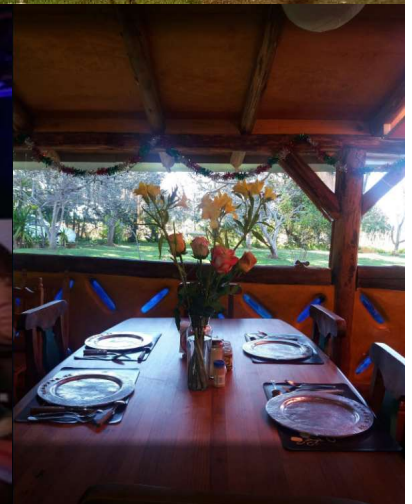

Mayores Informes: Tel. 44 22 55 09 38 ;



WhatsApp: 44 25 92 77 67



Participa en Este Gran Proyecto, con una Inversión que le proporcionará un Flujo Constante de Efectivo a tu Bolsillo!!!

El Ingreso Mensual Estimado por Cada Millón de Pesos Invertido, es de \$14,000 Pesos Mexicanos \$ 50,000 y \$ 700 U.S. Respectivamente

(al 5 de abril de 2022)

Es parecido a Construir una Vivienda de ese costo y que lograras rentarla \$ 4,000 pesos arriba del promedio de renta para viviendas de ese tipo...





InverPlaNet
inverplanet.com.mx

BIENES RAICES

**El número de Inversionistas
Adherentes a este proyecto es
limitado...**

**Por eso, Contáctenos ahora
Mismo!!!**

**Por Teléfono, al + 52 44 22 55 09 38 y
Pregunte por la Mtra. Andrea
Sánchez, quien le atenderá con gusto**



O, envíenos un WhatsApp al



+52 44 25 92 77 67





**QUEDAMOS A SUS ÓRDENES PARA
AYUDARLE A REALIZAR SUS OBJETIVOS
FINANCIEROS CON SEGURIDAD PARA USTED
Y SU PATRIMONIO**



**!MUCHAS GRACIAS POR SU
PREFERENCIA¡**

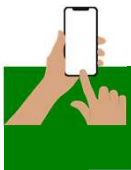

Mayores Informes: Tel. 44 22 55 09 38



WhatsApp: 44 25 92 77 67

